

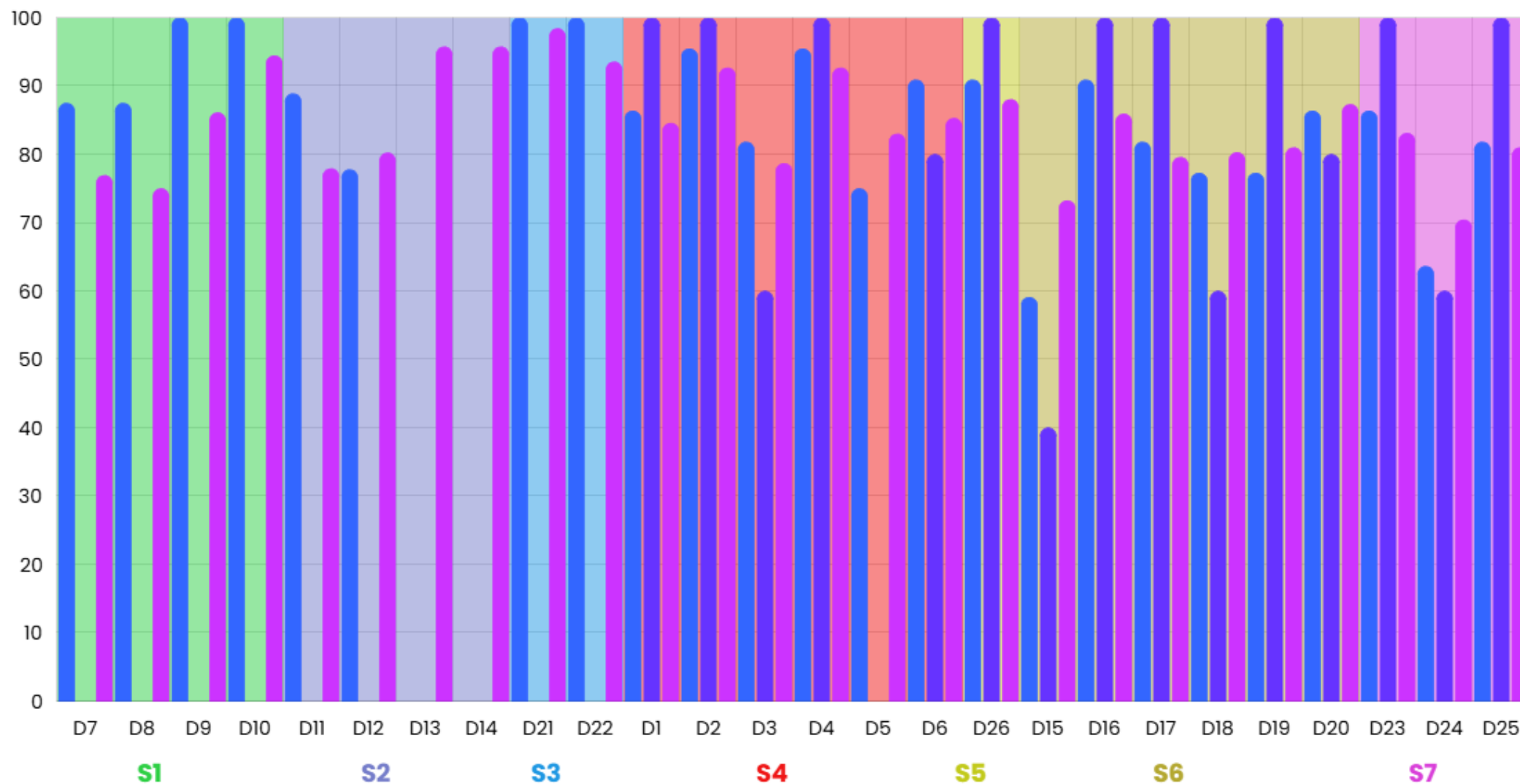





Domanda	Risposte	Non risposte	P1	P2	Q1	ME	Q3	Media	SQM	L1	L2	(2025/2026) Macroarea	Media a.a. prec.
D7	16	6	12.50%	87.50%	7.000	8.000	9.250	7.81	1.905	6.88	8.75	7.09	--
D8	16	6	12.50%	87.50%	7.000	7.000	9.250	7.69	1.702	6.85	8.52	6.98	--
D9	6	16	--%	100.00%	8.000	8.000	8.750	8.50	0.837	7.83	9.17	7.67	--
D10	6	16	--%	100.00%	8.250	9.000	9.000	8.67	1.033	7.84	9.49	8.08	--
D11	9	13	11.11%	88.89%	7.000	8.000	9.000	7.56	2.186	6.13	8.98	7.09	--
D12	9	13	22.22%	77.78%	7.000	8.000	9.000	7.44	1.944	6.17	8.71	7.24	--
D13	3	19	--	--	--	--	--	--	--	--	--	--	--
D14	3	19	--	--	--	--	--	--	--	--	--	--	--
D21	7	15	--%	100.00%	8.000	8.000	9.000	8.43	0.535	8.03	8.82	8.40	--
D22	7	15	--%	100.00%	8.000	9.000	9.000	8.71	0.756	8.15	9.27	8.34	--
D1	22	--	13.64%	86.36%	7.000	8.000	9.750	8.05	1.731	7.32	8.77	7.46	7.40
D2	22	--	4.55%	95.45%	7.250	9.000	10.000	8.55	1.503	7.92	9.17	7.92	8.60
D3	22	--	18.18%	81.82%	6.000	8.000	8.750	7.36	1.965	6.54	8.18	7.04	6.00
D4	22	--	4.55%	95.45%	8.000	9.000	10.000	8.91	1.306	8.36	9.45	8.29	8.60
D5	8	14	25.00%	75.00%	5.750	7.500	8.500	6.88	2.949	4.83	8.92	7.49	--
D6	22	--	9.09%	90.91%	7.000	8.000	9.750	8.09	1.743	7.36	8.82	7.55	7.00
D26	22	--	9.09%	90.91%	8.000	9.000	10.000	8.36	1.761	7.63	9.10	7.77	8.20
D15	22	--	40.91%	59.09%	4.250	6.500	8.000	6.05	2.699	4.92	7.17	6.77	5.60
D16	22	--	9.09%	90.91%	7.000	7.500	8.750	7.50	2.018	6.66	8.34	7.49	8.40
D17	22	--	18.18%	81.82%	6.250	8.000	8.750	7.41	1.968	6.59	8.23	7.20	7.60
D18	22	--	22.73%	77.27%	6.000	7.000	8.000	6.73	2.120	5.84	7.61	7.15	6.80
D19	22	--	22.73%	77.27%	6.000	7.000	8.000	7.05	1.838	6.28	7.81	7.13	7.20
D20	22	--	13.64%	86.36%	7.000	8.000	9.000	7.91	1.875	7.13	8.69	7.44	8.20
D23	22	--	13.64%	86.36%	7.000	8.000	9.000	7.73	1.830	6.96	8.49	7.35	8.00
D24	22	--	36.36%	63.64%	4.250	7.000	8.000	6.55	2.283	5.59	7.50	6.71	6.60
D25	22	--	18.18%	81.82%	7.000	8.000	9.000	7.64	2.013	6.80	8.48	7.19	7.60



P2: Giudizi positivi per quesito (valori %)





 (2025/2026) STORIA E SCIENZE FILOSOFICO-SOCIALI  (2024/2025) STORIA E SCIENZE FILOSOFICO-SOCIALI  (2025/2026) Macroarea



Distribuzione delle valutazioni ottenute (valori %)

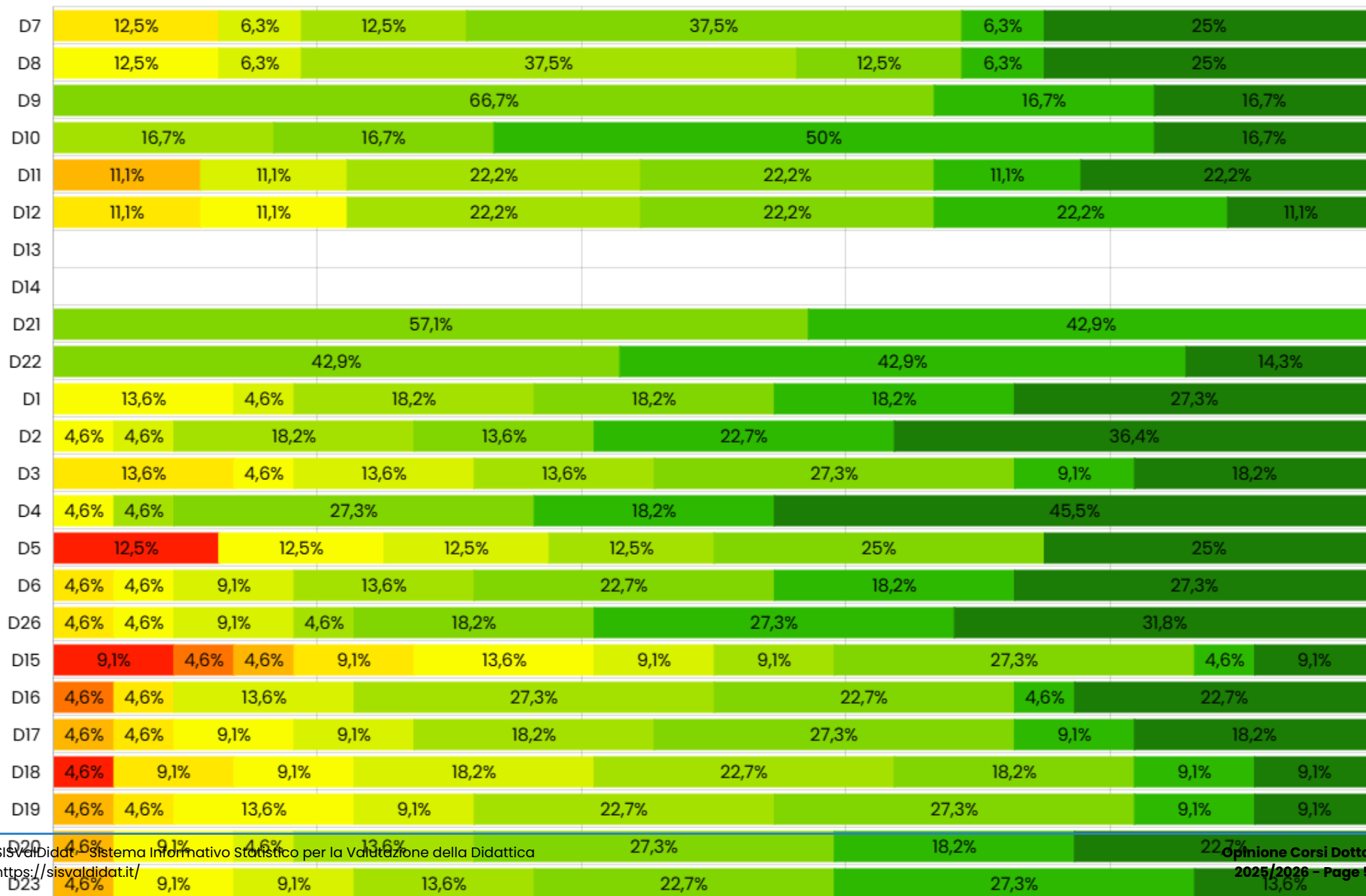





Domande

S1	Esperienze all'estero	D7	Durante il corso di dottorato ho ricevuto adeguate informazioni e supporto dalle/dai docenti circa lo svolgimento di esperienze all'estero.
S1	Esperienze all'estero	D8	Il supporto ricevuto dall'università di provenienza per il periodo di studio o ricerca all'estero è soddisfacente.
S1	Esperienze all'estero	D9	Il supporto ricevuto dall'università/istituzione accogliente per il periodo di studio o ricerca all'estero è soddisfacente.
S1	Esperienze all'estero	D10	Complessivamente sono soddisfatta/o del periodo di studio o ricerca all'estero
S2	Esperienze presso altre Istituzioni di Ricerca nazionali/Imprese/ Pubblica Amministrazione	D11	Durante il corso di dottorato ho ricevuto adeguate informazioni e supporto dai docenti circa lo svolgimento di esperienze presso altre istituzioni.
S2	Esperienze presso altre Istituzioni di Ricerca nazionali/Imprese/ Pubblica Amministrazione	D12	Il supporto ricevuto dall'università di provenienza per il periodo di studio o ricerca presso altre Istituzioni è soddisfacente.
S2	Esperienze presso altre Istituzioni di Ricerca nazionali/Imprese/ Pubblica Amministrazione	D13	Il supporto ricevuto dall'Istituzione accogliente per il periodo di studio o ricerca presso altre Istituzioni è soddisfacente.
S2	Esperienze presso altre Istituzioni di Ricerca nazionali/Imprese/ Pubblica Amministrazione	D14	Complessivamente sono soddisfatta/o del periodo di studio o ricerca presso altre Istituzioni di Ricerca/Imprese/ Pubblica Amministrazione.
S3	Attività didattica	D21	L'attività didattica che svolgo mi è utile dal punto di vista formativo.
S3	Attività didattica	D22	Il carico di lavoro richiesto dall'attività didattica che svolgo mi permette di dedicarmi adeguatamente all'attività formativa, di ricerca e alla tesi.
S4	Formazione	D1	Le attività formative sono esaustive e coerenti con le principali tematiche del Corso di Dottorato.
S4	Formazione	D2	Le tematiche trattate nel corso delle attività formative sono approfondite e aggiornate.
S4	Formazione	D3	Le attività formative sono utili per lo sviluppo della tesi di dottorato.
S4	Formazione	D4	Il carico di lavoro richiesto dalle attività formative strutturate (corsi, seminari, laboratori) permette di dedicarmi adeguatamente all'attività di ricerca e alla tesi.
S4	Formazione	D5	Le valutazioni di fine attività formativa svolte (esami, presentazioni, elaborati) sono prese in considerazione ai fini della valutazione di fine anno.
S4	Formazione	D6	Complessivamente sono soddisfatta/o delle attività formative offerte.
S5	Soddisfazione complessiva	D26	Sino ad oggi, sono complessivamente soddisfatta/o del Corso di Dottorato.
S6	Strutture e servizi di supporto	D15	Lo spazio personale (di lavoro) riservato alle dottorande/ai dottorandi è adeguato (dimensioni, strumentazione, etc.).
S6	Strutture e servizi di supporto	D16	Le aule e gli spazi utilizzati per l'attività formativa sono adeguati (si vede, si sente, si trova posto).
S6	Strutture e servizi di supporto	D17	I servizi bibliotecari sono adeguati alle mie necessità.
S6	Strutture e servizi di supporto	D18	Le attrezzature informatiche e le connessioni sono adeguate per tutte le attività svolte.



S1	Esperienze all'estero	D7	Durante il corso di dottorato ho ricevuto adeguate informazioni e supporto dalle/dai docenti circa lo svolgimento di esperienze all'estero.
S6	Strutture e servizi di supporto	D19	Le attrezzature necessarie alla ricerca sono adeguate e accessibili.
S6	Strutture e servizi di supporto	D20	Sono soddisfatta/o del supporto fornito dagli uffici di segreteria.
S7	Trasparenza e coinvolgimento	D23	Le informazioni relative alle attività formative e di ricerca sono sempre aggiornate.
S7	Trasparenza e coinvolgimento	D24	Le dottorande/i dottorandi sono coinvolte/i nella programmazione di tali attività.
S7	Trasparenza e coinvolgimento	D25	Le informazioni relative alle scadenze e alle procedure amministrative sono sempre aggiornate.



Filtri impostati

Schede	Descrizione
22	Schede registrate per: (2025/2026) STORIA E SCIENZE FILOSOFICO-SOCIALI
5	Schede registrate per: (2024/2025) STORIA E SCIENZE FILOSOFICO-SOCIALI
142	Schede registrate per: (2025/2026) Macroarea